Onsjö fideikommiss. Huvudbyggnaden (corps de logi)

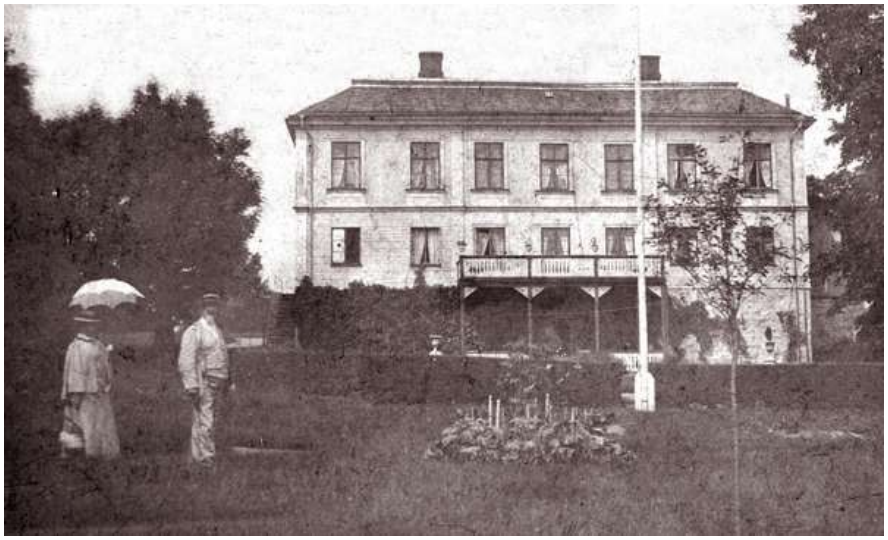

Ovan. Huvudbyggnaden uppförd 1773 – 1774 av Vollrat Vilhelm Haij och hans hustru Catharina (Karin) Emerentia von Stockenström. Foto från Vänersborgs museum.

I denna byggnad var släkten Haij bosatta under sex generationer. På bilden syns vad som troligen är friherre Erik Haij som flyttade hit med sin familj 1860.

Ovan. Huvudbyggnaden brinner lördagen 8 maj 1982. (Från tidningsartikel i ELA.)

På denna plats uppfördes år 1990 det nya klubbhuset för Onsjö golfklubb där även golfrestaurangen är belägen.